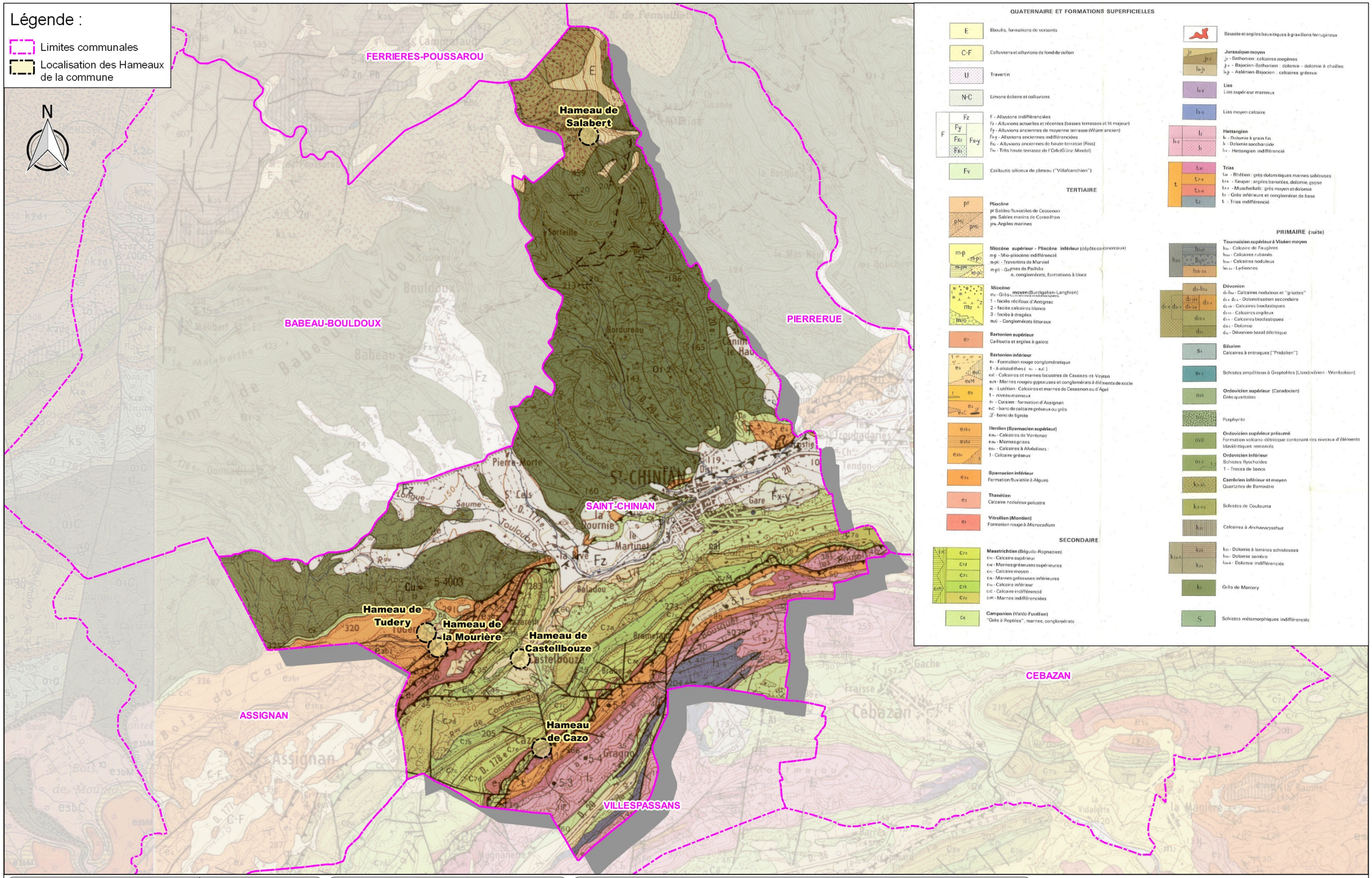

ENTECH Ingénieurs Conseils
Parc Scientifique et Environnemental
BP 1118 - 34140 Mèze - France
e.mail : entech@entech.fr
Tél. : 33 (0)4 67 46 64 85
Fax : 33 (0)4 67 46 60 48

Département de l'Hérault

Commune de St Chinian

Zonage d'assainissement

Contexte géologique

Chef de projet : Rachid OULADMIMOUN
Ingénieur chargé d'affaire : Roxane Moudar
Dessinateur : Romain ALBARET

ZA	A	Plan N° 02	Format	A3
			N° affaire	18.26
Avril 2018			échelle 1/35 000	